



Melarancia

Centri Estivi a Porcia
per i bambini 3-6 anni
dal 15 giugno al 4 settembre

t 0434.27419 | estate2020@melarancia.it | www.melarancia.it



Centri Estivi 2020

E-state insieme! a Porcia

Il progetto educativo | Il Centro Estivo è una vacanza!

Car* bambin* e famiglie,

è stato un periodo per tutti molto lungo e difficile, ma eccoci pronti per ripartire con i nostri **Centri Estivi** e permettere ai bambini di riscoprire il piacere di stare con gli altri e risvegliare tutte le loro autonomie e abilità, offrendo anche un sostegno alle famiglie che in questi mesi si sono impegnate al massimo affinché la loro quotidianità trascorresse il più serena possibile.

Lo svolgimento dell'attività potrà avvenire al meglio a condizione che tra genitori e gestore del Centro ci sia una sinergia e una comunione di intenti condivisa, che viene chiamata **Patto di corresponsabilità**.

I Centri Estivi 2020 **E-state insieme!** si svolgeranno prevalentemente in spazi all'aperto con un rapporto numerico bambini/educatori ridotto rispetto alle precedenti edizioni così da poter garantire in modo ottimale tutte le attenzioni e i protocolli per la sicurezza sanitaria forniti dagli Enti preposti. In queste aree aperte e in fasce orarie prestabilite, la cooperativa Melarancia mette a disposizione educatori esperti per l'intrattenimento e la facilitazione delle relazioni e personale di supporto in grado di garantire il distanziamento sociale e tutte le norme igieniche richieste (linee guida regionali delibera n.804 del 29 maggio 2020).

E-state insieme!

L'immagine che abbiamo scelto per rappresentare i nostri Centri Estivi è quella di un **puzzle** formato da tante tessere colorate che rappresentano i bambini, i giochi e le attività che li accompagneranno in questa estate. Un puzzle è un'unità formata da tanti pezzi legati gli uni agli altri e rappresenta un segmento essenziale per poter arrivare alla costituzione del tutto, dell'immagine finale. È la metafora dell'esperienza che vogliamo regalare ai bambini: far parte di una collettività nonostante tutto, comunicare un senso di vicinanza e unione nonostante la distanza fisica e creare un filo immaginario che unirà tutti i bambini.

ESTATE
INSIEME!
A PORCIA

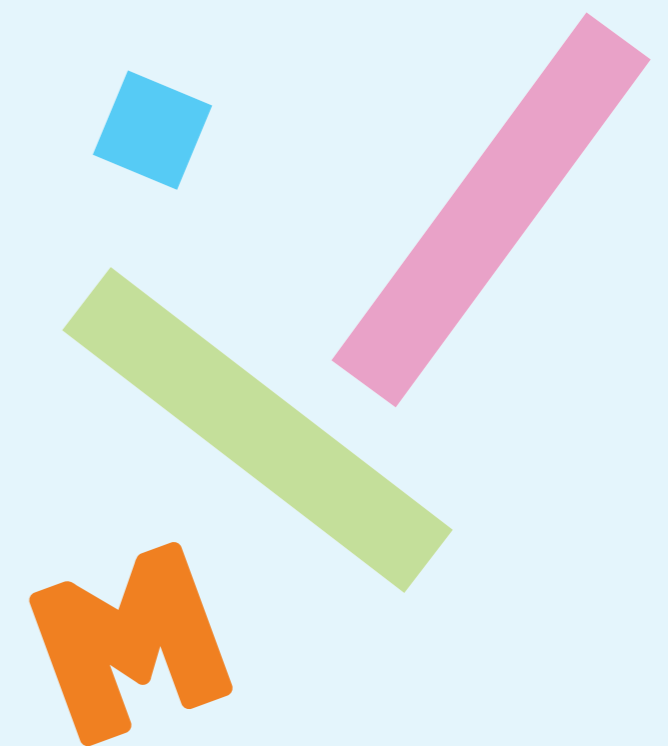

Melarancia
un posto per giocare
viale Dante 19
33170 Pordenone
0434.27419
estate2020@melarancia.it
www.melarancia.it

Il tema

Il Centro Estivo è uno spazio pensato e progettato per consentire ai bambini la libertà di espressione, azione e relazione nel rispetto delle diversità, nell'accoglienza e nel riconoscimento dell'identità di sé e dell'altro. L'educatore è sostegno flessibile e di accompagnamento per garantire la libertà e favorire la concertazione nell'organizzazione spazio-temporale e nella scelta delle attività. Il Centro Estivo è una piccola comunità al cui interno i bambini investono il proprio tempo libero, possiedono gli spazi e assumono un ruolo di protagonisti attivi.

Il tema del **gioco** sarà strumento imprescindibile di questa esperienza perché parte pregnante e distintiva della vita di ciascun bambino, che proprio attraverso l'attività ludica apprende e si sperimenta.

Dove e quando?

 Presso la **Scuola dell'Infanzia B. Aucoutourier**, via Vittorino da Feltre, Rorai Piccolo.
In questa struttura il servizio viene erogato dal **15 giugno al 31 luglio**.

 Presso l'**Asilo Nido e Scuola dell'Infanzia Paritaria Melarancia**, via Correr 59.
In questa struttura il servizio viene erogato dal **15 giugno al 4 settembre**.

Dal lunedì al venerdì.

Orario di apertura: 7.30

Orario di chiusura: 17.00

Fasce orarie |

> Mattino con pranzo

> Mattino senza pranzo (solo residenti)

> Intera giornata: 7.30 - 17.00 (con possibilità di fasce orarie diversificate - vedi scheda iscrizione)

Residenti e non residenti nel Comune di Porcia

Residenti |

La scelta può essere fatta tra le due sedi fino al raggiungimento del numero massimo dei posti disponibili.

Non residenti |

Viene messa a disposizione la sede Melarancia fino al raggiungimento del **numero** massimo dei posti disponibili.

ESTATE
INSIEME!
A PORCIA

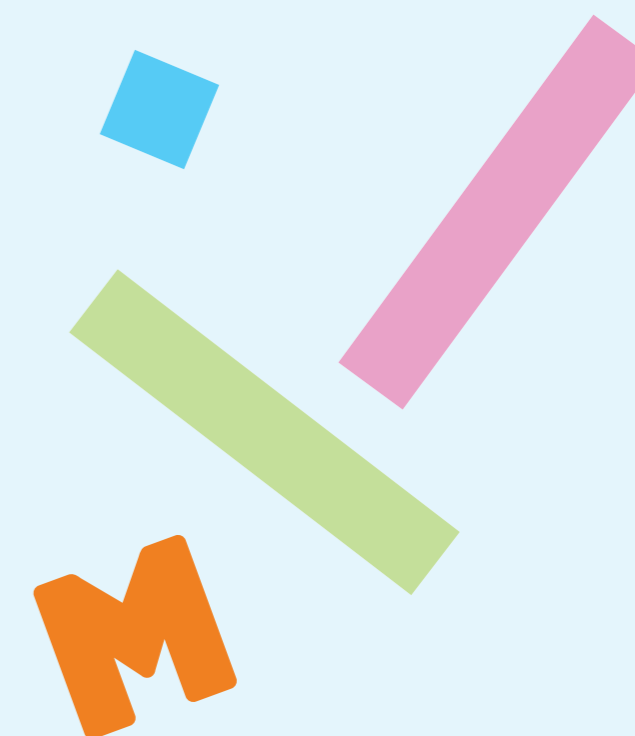

Melarancia

un posto per giocare
viale Dante 19

33170 Pordenone 0434.27419

estate2020@melarancia.it

www.melarancia.it

Obiettivi del Centro Estivo

- Valorizzare e promuovere il gioco nella sua accezione più ampia di progettualità, pensiero e azione
- Favorire la socializzazione e l'integrazione in un ambiente educativo adeguato
- Creare uno spazio di gioco e animazione
- Promuovere lo sviluppo di interessi culturali e creare occasioni di attività ludiche/laboratoriali
- Permettere esperienze creative e motorie incrementando lo spirito d'avventura e di scoperta

Il programma

Vengono proposte settimanalmente attività ludico-ricreative, attività artistico-manuali, attività espressive e di movimento, attività di animazione teatrale, giochi d'acqua. Verranno organizzati anche laboratori di Musica Attiva e Body Music, giochi propedeutici e di avvicinamento agli sport, gioco Yoga e giochi cooperativi. Sono previste anche passeggiate nei dintorni della scuola.

L'organizzazione della giornata

Mattino

7.30 > 9.00 - Entrata - Accoglienza scaglionata

9.00 > 10.00 - Attività di risveglio muscolare, ricreative in movimento (accesso ai servizi igienici)

10.00 > 10.30 - Merenda (accesso ai servizi igienici)

10.30 > 12.00 - Attività e laboratori

11.45 > 12.00 - Riordino spazi insieme ai bambini e preparazione al pranzo

12.00 > 12.30 - Uscita scaglionata dei bambini prima di pranzo

12.00 > 13.00 - Pranzo

13.00 > 13.30 - Uscita scaglionata dei bambini dopo pranzo

Pomeriggio

13.00 - 13.45 | Igiene e cura personale dei gruppi

13.45 - 14.30 | Riposo e relax: momento di riposo o defaticamento per ciascun bambino, che può scegliere se riposare/dormire o fare giochi più tranquilli

14.30 - 16.00 | Attività e giochi pomeridiani, riordino spazi

16.00 - 16.30 | Merenda (accesso ai servizi igienici)

16.30 - 17.00 | Uscita scaglionata dei bambini



Il **tempo del pranzo** è un momento delicato da preparare in modo puntuale: seguendo delle routines precise, dall'andare in bagno prima, al dirigersi verso il tavolo e poter scegliere il posto dove sedersi, al sapere anticipatamente il menù (anche attraverso una lavagna) e deliziarsi con tranquillità il pasto rispettando tempi e gusti di ogni bambino rispettando eventuali diete speciali ad personam. È un momento conviviale dove i bambini vengono invitati a cooperare.

Lavaggio mani: durante la mattina ad ogni cambio attività sarà previsto sempre il lavaggio accurato delle mani con acqua e sapone o gel disinfettante.

Melarancia

un posto per giocare

viale Dante 19

33170 Pordenone

0434.27419

estate2020@melarancia.it

www.melarancia.it

Informazioni aggiuntive

La **mensa** nel Centro Estivo di Rorai Piccolo sarà a cura della ditta Gemeaz.

La **mensa** del Centro Estivo presso l'Asilo Melarancia sarà a cura della cuoca della Cooperativa.

In caso di assenza del bambino avvisare entro le 8.30 del mattino per permettere di organizzare al meglio il servizio di cucina.

Il bambino deve sempre avere con sé uno **zainetto** dotato di etichetta che riporta il nome e il cognome, contenente i seguenti materiali ad uso esclusivo:

- > un cappellino o fazzoletto per il sole
- > una borraccia o bottiglietta per l'acqua
- > un cambio completo di indumenti puliti (maglietta, pantaloncini, mutande, calzeti)
- > sandali o calzini antiscivolo puliti da utilizzare negli spazi interni
- > un sacchetto di plastica per mettere le scarpe
- > un lenzuolino per il riposino pomeridiano per chi ne ha bisogno
- > crema solare se necessaria e repellente per le zanzare.

Saranno organizzati **due appuntamenti** che potranno avvenire con modalità consone al distanziamento sociale (ad esempio in remoto) dove condivideremo come sta procedendo l'esperienza dei bambini.

Per qualsiasi comunicazione verrà fornito il **recapito telefonico** della coordinatrice del Centro Estivo.

La cooperativa Melarancia



Melarancia
un posto per giocare
viale Dante 19
33170 Pordenone
0434.27419
estate2020@melarancia.it
www.melarancia.it